Torna il Cecchi Cinena all'aperto di Videocommunity
Cecchi Point Via Cecchi 17 Torino

PERIFERIE FABBRICA DI IDEE

Mercoledì 22 giugno ore 21.30

SOLO GLI OCCHI PIANGONO
Italia, 2018 - 17'
Di Emanuele Marini
Produzione Atacama Film s.r.l.
con il sostegno di Associazione Piemonte Movie
In casa e all'Università. Storie familiari e volti sconosciuti. Tra i ricordi della sua infanzia, libri e poesie Elide cerca un rifugio dal dolore. Uno sguardo per continuare a sperare.

I GIORNI DEL DESTINO
Italia, 2021 - 67'
Di Emanuele Marini
Produzione Atacama Film s.r.l.
con il sostegno di Film Commission Torino Piemonte Doc Film Fund
Paolo sta perdendo la sua casa. Nonostante l'aiuto degli amici non riesce a reagire a questa perdita. Tra un bicchiere e l'altro la vita gli sta scivolando via. Quando ormai sembra tutto finito, nel silenzio immobile di un letto d'ospedale, riaffiora un passato che si era lasciato alle spalle. Nei suoi ricordi rivede i pezzi di quell'infanzia rubata da un destino più grande di lui. Grazie alla visita di sua figlia in ospedale Paolo ritrova un pezzo di sé che pensava di aver perso per sempre e che gli ridà la forza per continuare a vivere.

Giovedì 30 giugno ore 21.30

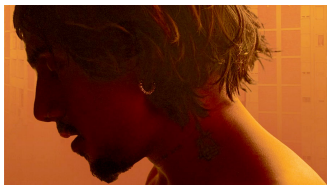

ESTATE IN CITTÀ
di Lorenzo Radin e Samuele Zucchet
Italia, 2021 - 7'38"
Vincitore Piemonte Factory del Tff
Luca, un ragazzo cresciuto in periferia, incontra Lorenzo, un ragazzo misteriosamente venuto a passare un'estate lì dove tutti d'estate provano a fuggire. Questo incontro cambierà Luca, avvicinandolo alla musica e dandogli modo di esprimere sé stesso. L'estate in città giunge al termine, Lorenzo se ne va e Luca dovrà affrontare il ritorno alla vita precedente.

REAL FALCHERA - 30 ANNI DOPO. LA RIVINCITA
Italia, 2022 - 60'
di Giacomo Ferrante, Antonella Anelli
Produzione Rossofuoco, in collaborazione con Videocommunity e Museo Nazionale del Cinema
con il sostegno di Film Commission Torino Piemonte Doc Film Fund
Nel 1991 Giacomo Ferrante esordiva nei circuiti di cinema indipendente con "Real Falchera F.C.", un racconto per immagini di una squadra di calcio dell'estrema periferia torinese composta da un gruppo di amici. A distanza di 26 anni, nasce il desiderio del regista di ritrovare alcuni di quei protagonisti per riallacciare i fili della memoria, seguire le loro storie, vedere il percorso fatto e, attraverso il loro vissuto, osservare se qualcosa è cambiato nel tessuto sociale del quartiere.

Per informazioni **info@cecchipoint.it**